



Kulinarissimo

15.5. bis 17.5.2015

Kulinarisches, Musik und Einkauf in der Stadtmitte Bad Rappenau mit verkaufsoffenem Sonntag von 13 bis 18 Uhr
Bad Rappenauer Gastronomen und Einzelhändler laden zum Schlemmen, Shoppen und Schwofen in die Innenstadt ein.

Mehr Infos in diesem Mitteilungsblatt.

75 Jahre Freiwillige

Feuerwehr Treschklingen

Jubiläumsfest am 14./15.5.15

Die FFW Abteilung Treschklingen feiert am 14.5. und 15.5.2015 den 2. Teil ihres Jubiläumsjahres mit dem traditionellen Grillfest am Vatertag (Christi Himmelfahrt) und einem „After-Work-Treffen“ am Freitag ab 15 Uhr in der Ortsmitte Treschklingen.

Stellenausschreibung für die Kindertagesstätte Zimmerhof

Für die Städtische Kindertagesstätte Bad Rappenau-Zimmerhof suchen wir zum nächstmöglichen Zeitpunkt eine/-n Erzieher/-in in Vollzeitbeschäftigung für ein unbefristetes Arbeitsverhältnis. Bewerbungen sind bis 22.5.2015 möglich. Informationen unter „Amtliche Bekanntmachungen“.

Mitteilungsblatt in der Kalenderwoche 22

In der Kalenderwoche 22 erscheint das Mitteilungsblatt wegen des Feiertages am 25.5.2015 (Pfingstmontag) erst am Freitag, dem 29.5.2015.

Der Redaktionsschluss verschiebt sich auf Dienstag, den 26.5.2015, um 12 Uhr für den Amtlichen Teil und um 16 Uhr für den Vereinsteil.

BLACKSHEEP 25 / 26 / 27 JUNI
FESTIVAL 2015
BONFELD SCHLOSSHOF
WWW.BLACKSHEEP-FESTIVAL.DE

POWERED BY BLACKSHEEP KULTURINITIATIVE BONFELD G.V.



Bruce Guthro



The Hooters



Bob Geldof

Noch heute Ticket sichern!

Amanda Rheaume / We Banjo 3 / Bruce Guthro / The Young Folk / Honig Skerryvore / Carlos Núñez / Toby / Bob Geldof / Impala Ray / Modern Earl
The Blackberry Brandies / Lisbee Stainton / Hunter & The Bear
Sarah Lee Guthrie / Alan Doyle / The Hooters

www.blacksheep-festival.de

Siegelsbach

Bürgermeisteramt Siegelsbach



Einladung zur öffentlichen Gemeinderatssitzung

am Dienstag, 19.5.2015 um 19.30 Uhr im Ratssaal im Bürgerzentrum Siegelsbach

Tagesordnung

Öffentlicher Teil

1. Bürgerfragestunde
2. Kinderbetreuung
 - a) Bedarfsplanung der örtlichen Kindergärten für das Kindergartenjahr 2015/2016 ff.
 - b) Verschiedenes
3. Beschlussfassung zur Durchführung einer Bürgerversammlung am 7.7.2015 und Festlegung der Tagesordnung
4. Annahme von Spenden für das Kinderferienprogramm 2015
5. Bekanntgabe nicht öffentlicher Beschlüsse
6. Bekanntgabe eines Beschlusses im schriftlichen Verfahren gem. § 37 Abs. 1 Gemeindeordnung
7. Bekanntgaben und Anfragen
8. Abschluss eines Ingenieurvertrages zum Abbruch und Rückbau der Fußgängerbrücke im Bereich des Sportplatzes
9. Verschiedenes

Die Bevölkerung ist zu dieser Sitzung recht herzlich eingeladen. Im Anschluss findet noch eine nicht öffentliche Sitzung statt. Änderungen an der Tagesordnung bleiben vorbehalten.
gez. **Kremsler**, Bürgermeister

Mitteilungsblatt in der Kalenderwoche 22

In der Kalenderwoche 22 erscheint das Mitteilungsblatt wegen des Feiertages am 25.5.2015 (Pfingstmontag) erst am Freitag, 29.5.2015. Der Redaktionsschluss verschiebt sich auf Dienstag, 26.5.2015 (12.00 Uhr).

Mitteilungsblatt in der Kalenderwoche 23

In der Kalenderwoche 23 erscheint das Mitteilungsblatt wegen des Feiertages am 4.6.2015 (Fronleichnam) erst am Freitag, 5.6.2015. Der Redaktionsschluss bleibt unverändert am Montag, 1.6.2015 (12.00 Uhr).

Grund- und Gewerbesteuer wird fällig

Bei der Grund- und Gewerbesteuer werden am 15.5.2015 die Raten für das II. Quartal 2015 fällig. Der entsprechende Betrag ergibt sich jeweils aus dem letzten Steuerbescheid. Wir bitten um termingerechte Bezahlung, da die Gemeinde Siegelsbach im Verzugsfall gesetzlich verpflichtet ist, Säumniszuschläge und Mahngebühren zu erheben. Einzahlungen für die Gemeindekasse können bei allen Banken und Sparkassen geleistet werden. Wir bitten dabei um Angabe des Buchungszeichens. Bei den Steuerpflichtigen, die sich am Lastschriftverfahren beteiligen, werden die fälligen Beträge von ihrem Bankkonto abgebucht.

Schiess ein Tor für die

Umwelt

Benutze den Mülleimer !



Siegelsbacher Vereine & Einrichtungen



MGV „Eintracht 1906“ Siegelsbach e.V.

Probentermine

Am 15. Mai findet keine Probe statt.

Unsere nächste Chorprobe findet am Freitag, den 22.5.2015 im Bürgerzentrum wie folgt statt:

ab 19.00 Uhr MGV Männerchor

ab 20.15 Uhr Frauenchor MeloDiven und Flying Voices gem. Probe

Sportclub 1921 Siegelsbach e.V.

Vorschau

Seniorenmannschaft SC Siegelsbach - SG Richen/Stebbach

Sonntag, 17. Mai 2015, Anpfiff 15.30 Uhr

Reservemannschaft

SC Siegelsbach - SG Richen

Anpfiff bereits um 13.45 Uhr

Liebe Kuchenbäckerinnen,

über eine leckere Kuchenpende anlässlich unseres Waldfestes an Christi Himmelfahrt würden wir uns sehr freuen.

Der Kuchen kann am 14. Mai 2015 zwischen 10.00 und 12.00 Uhr am Kücheneingang im BÜZ oder direkt beim Fest abgegeben werden.

Vielen Dank im Voraus.

Euer SCS-Team

Waldfest am 14. Mai Christi Himmelfahrt

im Fünfmühlental
am Kurtbrunnen

ab 10 Uhr

Verschiedene
Leckereien
warten auf Sie!

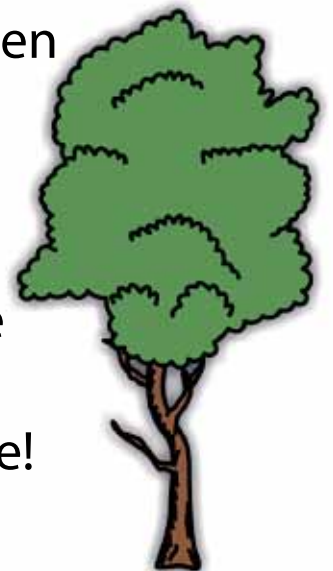

Sportclub 1921 Siegelsbach e.V.

Tennisclub Siegelsbach e.V.

Spielergebnisse

Am 2. Mai hatten die Junioren U18 ihr erstes Spiel auswärts gegen Flinsbach. Nach den Einzeln stand es 2:2. Nachdem die Jungs aus Flinsbach ein Doppel gewannen und unsere Jungs ebenfalls, lautete das Endergebnis 3:3.

Gleich eine Woche später mussten unsere Junioren wieder antreten. Das Spiel gegen Asbach wurde vom Pfingstamstag auf den 9. Mai vorverlegt. Gespielt wurde in Siegelsbach. Auch hier stand es am Ende 3:3.

Die Damen 40 eröffneten die Saison am 9.5.2015 mit einem Heimspiel gegen TK GW Mannheim 2. Große Chancen zum Gewinnen rechnete man sich nicht aus. Aber es lief erstaunlich gut. Da 5 Einzel gewonnen wurden, war klar, unsere Damen sind die Gewinner des Matches. Es kam aber noch besser. Es wurden noch 2 Doppel gewonnen. So lautete das Ergebnis 7:2.

Vorschau

Das nächste Heimspiel bestreiten die Damen 40 am Samstag, den 16. Mai gegen Schriesheim. Spielbeginn ist um 14.00 Uhr.



Bad Rappenau

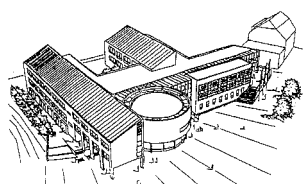

Sprechzeiten

der städt. Ämter und Bürgerbüros

Stadtverwaltung Mo – Fr 8.00 – 12.00 Uhr
 Bad Rappenau (Hauptort) Do 14.30 – 17.30 Uhr
 ☎ 072 64/922-0

Bürgerbüro – Öffnungszeiten (durchgehend)

Montag	8.00 – 16.00 Uhr
Dienstag	8.00 – 16.00 Uhr
Mittwoch	8.00 – 16.00 Uhr
Donnerstag	8.00 – 18.00 Uhr
Freitag	8.00 – 12.00 Uhr
Samstag	9.00 – 12.00 Uhr

Örtliche Bürgerbüros in:

Babstadt Di 14.00 – 17.30 Uhr
 ☎ 07268/911130 Do 11.00 – 12.30 Uhr

Bonfeld Mo 8.00 – 12.00 Uhr
 ☎ 07066/8161 Mi 8.00 – 12.00 + 15.30 – 17.30 Uhr
 Fr. 8.00 – 12.00 Uhr

Fürfeld Mo 13.30 – 15.00 Uhr
 ☎ 07066/8209 Di 8.00 – 12.00 Uhr
 Do 8.00 – 10.30 + 15.30 – 17.30 Uhr

Grombach Mo 13.30 – 15.30 Uhr
 ☎ 07266/2320 Di 8.00 – 12.00 Uhr
 Do 8.00 – 12.00 + 15.30 – 17.30 Uhr

Heinsheim Mo 8.00 – 12.00 Uhr
 ☎ 07264/5595 Di 14.00 – 16.30 Uhr
 Mi 8.00 – 12.00 + 15.30 – 17.30 Uhr
 Fr 8.00 – 12.00 Uhr

Obergimpfern Mo 8.00 – 12.00 Uhr
 ☎ 07268/222 Mi 8.00 – 12.00 + 14.00 – 17.30 Uhr
 Fr 8.00 – 12.00 Uhr

Treschklingen Di 13.30 – 15.30 Uhr
 ☎ 07268/1385 Do 11.00 – 12.00 Uhr

Wollenberg Di 8.00 – 11.00 Uhr
 ☎ 06268/717 Do 14.00 – 15.30 Uhr

Zimmerhof Mo 13.30 – 16.00 Uhr
 ☎ 07264/913151 Do 8.00 – 10.30 Uhr

Gemeinsame amtliche Bekanntmachungen



Die Bahn informiert:

Zugausfälle an Pfingsten wegen Bauarbeiten

Über Pfingsten hat die Deutsche Bahn eine Anzahl von Baumaßnahmen zwischen Neckargemünd und Sinsheim (Elsenz) Hbf gebündelt, um die Auswirkungen auf den Zugverkehr für Sie so gering wie möglich zu halten. So wird dieser Streckenabschnitt vom Samstag, 23.5. bis Montag, 25.5.2015 komplett gesperrt, um Weichen in Neckargemünd und diverse Bachdurchlässe auf der Strecke zu erneuern.

- Die Züge der S5/S51 fallen in beiden Richtungen zwischen Sinsheim und Heidelberg Hbf aus.
- Die Züge der Linie RE2 werden mit Zusatzhalten in Neckargemünd, Eberbach, Mosbach-Neckarelz über das Neckartal umgeleitet.
- Auch die Züge der Linie RE3 Mannheim - Heilbronn halten zusätzlich in Neckargemünd.
- Zwischen den Halten in Neckargemünd und Sinsheim ist ein umfangreicher Schienenersatzverkehr eingerichtet.
- Zwischen Sinsheim und Bad Friedrichshall Hbf verkehren zusätzliche Züge im Anschluss auf die Züge der Linie RE2.
- Die Züge der folgenden Linien/Abschnitte verkehren auch in der Bauzeit unverändert: AVG-Stadtbahn S41/S42, S5 Sinsheim Hbf <> Eppingen, S51 Meckesheim <> Aglasterhausen

Die Schnellbusse fahren nur in Neckargemünd, Meckesheim und Sinsheim.

Zwischen Neckargemünd und Heidelberg Bismarckplatz können Sie mit Verbundfahrtscheinen ergänzend auch die RNV-Buslinie 35 sowie die anderen regulären Linien nutzen.

Je nach Verbindung sind Sie durch das Ersatzkonzept in der Bauzeit unter Umständen etwas länger unterwegs, informieren Sie sich deswegen bitte unmittelbar vor Ihrer Reise über die elektronische Verbindungsauskunft unter www.bahn.de.

Tagesaktuelle Informationen zu unseren Baustellen im Internet unter: <http://bauarbeiten.bahn.de/>

Aus der Arbeit des Gemeinderates



Sitzung vom 30.4.2015

Verkehrsführung der L1107 im Bereich der A6 - Untersuchungsergebnisse vorgestellt

Ende 2014 wurden die Verkehrsströme im Bereich der Auffahrten zur A6 sowie im Kreuzungsbereich Richtung Gewerbegebiet Buchäcker bzw. Bonfeld mittels Videobeobachtung gemessen. Seit der Einrichtung der fünf Ampeln auf rund einem Kilometer Strecke vor fünf Jahren kommt es hier immer wieder zu Verkehrsproblemen und teilweise zu langen Rückstaus. Durch eine korrigierte Einstellung der Ampeln soll nun Abhilfe geschaffen werden.

Über die Ergebnisse der Messungen informierte Reinhold Gruhler vom Regierungspräsidium Stuttgart den Gemeinderat. Grundproblem sei, dass der Verkehr in den vergangenen Jahrzehnten deutlich zugenommen habe, das Straßennetz aber weitgehend gleich lang geblieben sei.

So habe der Verkehr auf den Autobahnen zwischen 1985 und 2010 um 59 % zugenommen, auf den Bundesstraßen um 52 %.

Die Messungen ergaben nun, dass „die Einstellung der Ampeln nicht optimal ist“, so Gruhler. Ursprünglich war die Ampelschaltung auf „grüne Welle“ in der Hauptverkehrsrichtung - von der B 39 aus Richtung Fürfeld in Richtung Bad Rappenau - ausgelegt. Dies führt für die querenden Richtungen zu Rückstau.

Die Messungen haben nun gezeigt, dass die Hauptverkehrsströme anders laufen und sich abhängig von der Tageszeit stark unterscheiden. Morgens fahren die meisten Fahrzeuge aus Richtung Bad Rappenau bzw. aus Richtung Bonfeld auf die A6 in Richtung Heilbronn. Der Fahrzeugstrom aus Richtung Fürfeld hat eine ähnliche Größenordnung, fährt aber zur Hälfte auf die A6 in Richtung Heilbronn. Der Rest teilt sich in die Richtungen Bad Rappenau bzw. Bonfeld auf.

Am Abend läuft der Verkehr in umgekehrter Richtung. Der Großteil der Fahrzeuge kommt aus Richtung Fürfeld und von der A6 aus Richtung Mannheim und fährt nach Bad Rappenau bzw. Bonfeld. Auch der Strom von der A6 in Richtung B 39 / Fürfeld ist hoch.